

Instrucciones para Solicitar Inspección por Texto

Envía uno de los siguientes comandos a
844-405-1846

“**SCHEDULE**” para programar una inspección

“**CANCEL**” para cancelar una inspección

“**RESCHEDULE**” para reprogramar una inspección

“**RESULTS**” para ver los resultados de la inspección

Siga las indicaciones completamente hasta el final de la siguiente manera:

1. Ingresa el número de permiso sin guiones, como en el siguiente ejemplo: **BP2400123**
2. Ingresa el código de inspección de 3 dígitos que se encuentra en el reverso de este folleto
3. Ingrese la fecha de inspección preferida/deseado en el siguiente formato: **MM/DD**
4. Lee el siguiente mensaje y escribe **"YES", "OK" o "BACK"**
5. Ingresa el número de teléfono de 10 dígitos en el que deseas recibir un mensaje de texto con la ventana de tiempo de la inspección la mañana de la inspección. Ej. **805-654-2771**
6. Ingresa otro código de inspección de 3 dígitos si se necesita más de una inspección para el mismo número de permiso o escribe **"END"** para finalizar la sesión.



Ventura County Building and Safety
800 S Victoria Ave.
Ventura, CA 93009

Simi Valley Office
3855-F Alamo St.
Rm. 2019A

Simi Valley, CA 93063

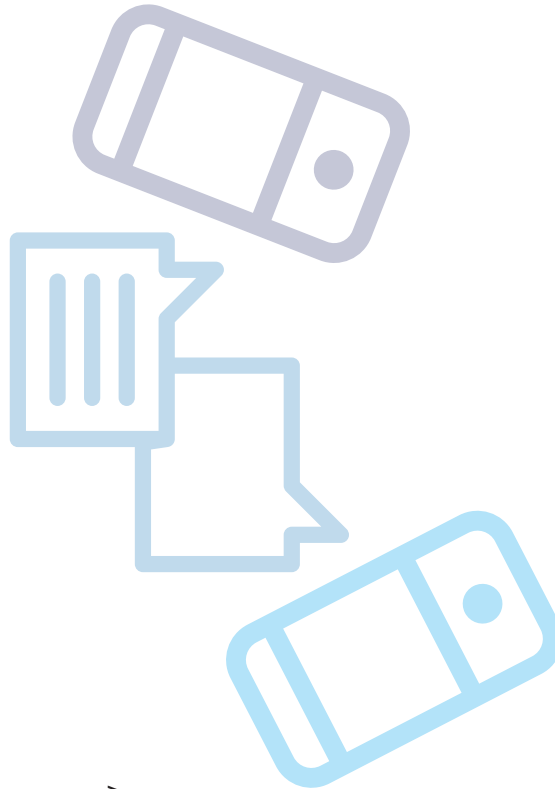

Building and Safety

Instrucciones para Programar una inspección

Schedule | Cancel | Reschedule | Check Results
Programar | Cancelar | reprogramar | Ver resultados

Incluye lista completa de códigos de inspección



A partir del 1 de enero de 2023, las solicitudes de inspección se aceptarán mediante mensajes de texto en su teléfono celular. Utilice estas instrucciones para enviar sus solicitudes de inspección de mensajes de texto.



Para programar por mensaje de texto, enviar “**SCHEDULE**” a
844-405-1846





Programar por Texto

a través del sistema Relay SelectTXTm

- Ingrese uno de los siguientes pedidos en su aplicación de mensajería de texto

"SCHEDULE" para programar una inspección
"CANCEL" para cancelar una inspección
"RESCHEDULE" para reprogramar una inspección
"RESULTS" para obtener los resultados de la inspección

- Enviarlo **844-405-1846**
- Siga las indicaciones interactivas para ingresar su número de permiso, código de inspección y otros detalles.
- Asegúrese de que el código de inspección seleccionado sea del tipo de permiso correcto. Por ejemplo, si su permiso es un "Combo Permit" y necesita una inspección "Rough Mechanical", entonces use el Código de inspección #125. **No utilice** el código de inspección #331, ya que se trata de una inspección mecánica aproximada para un permiso mecánico.

Códigos de inspecciones

Combinación (Combo) Permits

100	Ridge and Chassis	109	Column Templates
101	Stormwater Inspection	110	Caissons
102	Stormwater Inspection (H.R.)	111	Grade Beam
103	Temporary Power	112	Foundation
104	Underground Plumbing	113	Slab
105	Zoning/Setbacks	114	Underfloor Electrical
106	Underground Conduit	115	Underfloor Mechanical
107	UFER/Grounding	116	Underfloor Plumbing
108	Erection Pads	117	Underfloor Rough
		118	Floor Framing/Sheathing

Combo Permits Continued

119	Floor Insulation
120	Roof Frame/Sheathing
121	Shear
122	Pre-Wrap
123	Rough Frame
124	Rough Electric
125	Rough Mechanical
126	Rough Plumbing
127	Insulation
128	Interior Lath/Drywall
129	Exterior Lath/Siding
130	Shower Pan/Tub Test
131	Shower Lath
132	Tile Backer
133	Building Sewer
134	Underground Gas Line
135	Water Service
136	Interior Gas Test
137	Masonry Wall Location
138	Masonry Wall Foundation
139	Grout lift- 1
140	Grout lift- 2
141	Grout lift- 3
142	Grout lift- 4
143	Pour-in-place concrete wall
144	Wall Drain
145	Masonry Wall Waterproofing
146	Other
147	Misc- 1
148	Misc- 2
149	Post Control Inspection
150	Handicap Access
151	Final Building
152	Final Electric
153	Final Masonry Wall
154	Final Mechanical
155	Final Plumbing
156	Final Pool
157	Final Energy Documents
158	Fire District Final

BUILDING PERMITS

200	Stormwater Inspection
201	Stormwater Inspection (H.R.)
202	Zoning/Setbacks
203	Column Templates
204	Erection Pads
205	Caissons
206	Grade Beam
207	Foundation
208	Slab
209	Floor Framing/Sheathing
210	Floor Insulation
211	Roof Frame/Sheathing
212	Shear
213	Pre-Wrap
214	Rough Frame
215	Insulation
216	Interior Lath/Drywall
217	Exterior Lath/Siding
218	Masonry Wall Location
219	Masonry Wall Foundation
220	Grout lift- 1
221	Grout lift- 2
222	Grout lift- 3
223	Grout lift- 4
224	Pour-in-place concrete wall
225	Wall Drain
226	Masonry Wall Waterproofing
227	Other
228	Misc- 1
229	Misc- 2
230	Post Control Inspection
231	Final Building
232	Final Masonry Wall
233	Final Energy Documents

SVC Services

280	After Hours
281	Hourly
282	In-County Moved Building Pre-Inspection
283	Inspection for Code Enforcement Deferral
284	Out-of-County Moved Building Pre-Inspection
285	Pre Plan Check
286	Re-inspection

PLUMBING PERMITS

300	Building Sewer
301	Underground Plumbing
302	Underground Gas Line
303	Underfloor Plumbing
304	Rough Plumbing
305	Interior Gas Test
306	Other
307	Misc - 1
308	Misc - 2
309	Final Plumbing Documents
310	Final Energy Documents
311	Re-Pipe

MECHANICAL PERMITS

330	Underfloor Mechanical
331	Rough Mechanical
332	Other
333	Misc- 1
334	Misc- 2
335	Final Mechanical
336	Final Energy Documents

ELECTRICAL PERMITS

360	Temporary Power
361	UFER/Grounding
362	Underground Conduit
363	Underfloor Electrical
364	Rough Electrical
365	Other

Electrical Permits Continued

366	Misc- 1
367	Misc- 2
368	Final Electric
369	Final Energy Documents
370	Utility Clearance-Electric

POOL AND SPA PERMITS

400	Zoning/Setbacks
401	Pool Excavation
402	Pool Steel/Bonding
403	Pool Recirculation Piping
404	Pool Lighting Conduit
405	Pool Deck Drains
406	Conduit
407	Pool Gas Test
408	Pool Antisiphon
409	Pool Deck Bonding
410	Pool Heater Vent
411	Pool Electrical
412	Pool Fence/Gate
413	Pool GFCI Test
414	Pool Cover
415	Masonry Wall Location
416	Masonry Wall Foundation
417	Grout Lift-1
418	Grout Lift-2
419	Grout Lift-3
420	Grout Lift-4
421	Other
422	Misc-1
423	Handicap Access
424	Misc-2
425	Final Pool
426	Final Masonry Wall
427	Final Electric
428	Final Plumbing
429	Final Mechanical
430	Stormwater Inspection
431	Post Control Inspection
432	Pool Hydrostatic Valve
433	Pool Gunite Report
434	Pool Alarm Cert.